

MANDATARIO:

pre metal
edilizia industrializzata

Via Fornaci, 70 - 38068 ROVERETO (TN)

MANDANTE:

**PIACENTINI
COSTRUZIONI**

Via Marconi, n.4/B - 41046 PALAGANO (MO)

SUBAPPALTATRICE:

Elettrotek
energie rinnovabili

Galleria San Giacomo, 16 - 41013 CASTELFRANCO EMILIA (MO)

GRUPPO DI PROGETTAZIONE

COORDINAMENTO GENERALE:



Arch. Brunella Avi
Via Carrera, 11
38061 A.L.A. (TN)

PROGETTAZIONE STRUTTURALE:

PREMETAL Spa - Ing. Marco Ferrari
STUDIO ARTECNO - Ing. Andrea Eccher

Via Pasqui, 34
38068 ROVERETO (TN)

Coordinamento Impianti Tecnologici:

Per.Ind. Davide Malferrari

IMPIANTI MECCANICI:

Per.Ind. Giordano Pittureri

IMPIANTI ELETTRICI, SPECIALI E FOTOVOLTAICO:

Per.Ind. Davide Malferrari
Per.Ind. Vanni Casari



Galleria San Giacomo, 18
41013 CASTELFRANCO EMILIA (MO)

PROGETTAZIONE ACUSTICA E
COORDINAMENTO SICUREZZA:



Ing. Piero Mattioli

Via Marconi, 37
38073 PREDAZZO (TN)

PROGETTAZIONE ARCHITETTONICA:



Via Carrera, 11
38061 ALA (TN)

Arch. Brunella Avi
Ing. Fabio Pasini



Piazza Manifattura, 1
38068 ROVERETO (TN)

Arch. Carlotta Cocco

ORDINE DEGLI ARCHITETTI
DELLA PROV. DI TRENTO

dott. arch. BRUNELLA AVI
ISCRIZIONE ALBO N° 560

COMMISSARIO DELEGATO
EMERGENZA SISMA REGIONE EMILIA-ROMAGNA/
AI SENSI DELL'ART. 1 COMMA 2 DEL D.L.N. 74/2012

SISMA 2012

EDIFICI SCOLASTICI TEMPORANEI



PROGETTO ESECUTIVO



LOTTO n.07

COMUNE DI FABBRICO

Provincia di Reggio Emilia

SCUOLA PRIMARIA "BUONARROTI"
Via De Amicis

F ELABORATI GRAFICI

F.1 Progetto architettonico

**F.1.7
RENDER**



IMPRESE:



LOTTO N. 07 SCUOLA PRIMARIA "BUONARROTI"

Vista esterna



IMPRESE:



LOTTO N. 07 SCUOLA PRIMARIA "BUONARROTI"

Vista dell'interno di un'aula tipo

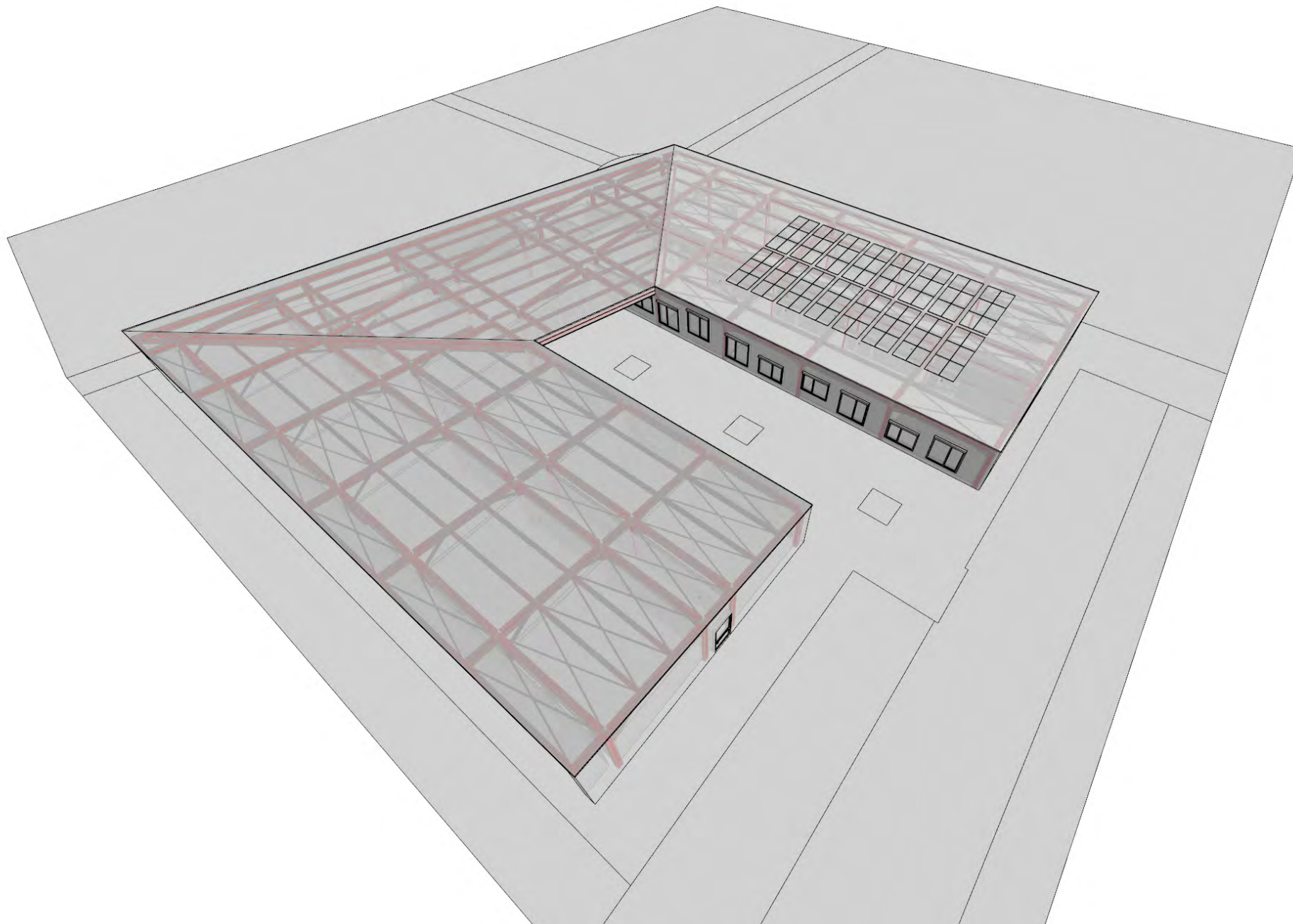

IMPRESE:



LOTTO N. 07 SCUOLA PRIMARIA "BUONARROTI"

Rappresentazioni tridimensionali dell'edificio 1 di 2

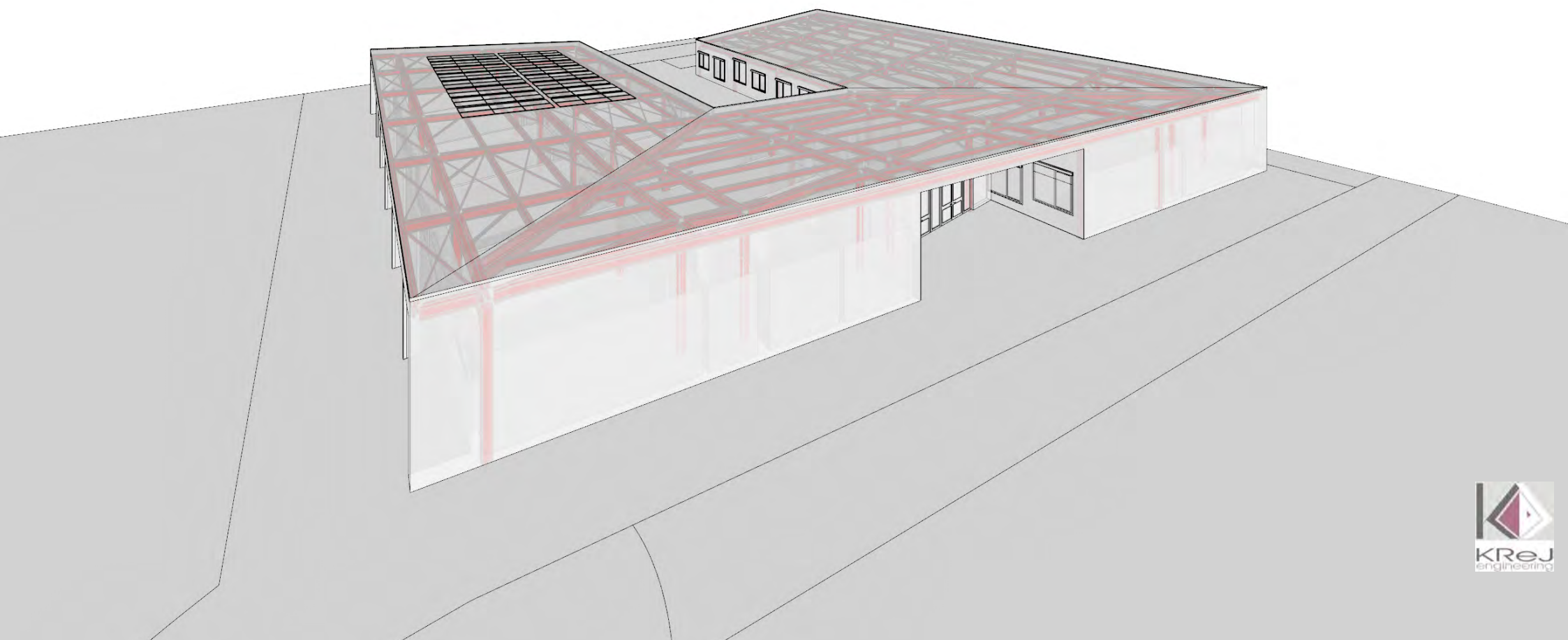

IMPRESE:



LOTTO N. 07 SCUOLA PRIMARIA "BUONARROTI"

Rappresentazioni tridimensionali dell'edificio 2 di 2