

AS BUILT

COMUNE DI CONCORDIA
Provincia di Modena

LOTTO N°
28

SCUOLA PRIMARIA "GASPARINI" E SCUOLA SECONDARIA I GRADO "ZANONI"



Impresa Esecutrice: ATI
Capogruppo Mandataria:

 C.M.C. - Cooperativa muratori cementisti Ravenna
 Via Trieste 76 - 48122 Ravenna
 tel. +39 0544 428111
 fax +39 0544 428554
 c.m.c.c@cmcra.com

Mandanti:

 ESCHLO1 S.r.l.
 Piazza Farnese, 44
 00186 - Roma (RM)
 Tel. 06/68.73.208 - Fax 06/68.92.907
 Mail: postmaster@eschlo1.com

ARCO LAVORI S.r.l.
 Via Negrini, 1 - 4123 Ravenna
 Tel. 0544/453853 Fax. 0544/450337
 Mail: arco@arcolavori.com

Progettazione Interna:

 C.M.C. - Cooperativa muratori cementisti Ravenna
 Via Trieste 76 - 48122 Ravenna
 tel. +39 0544 428111
 fax +39 0544 428554
 c.m.c.c@cmcra.com

Elaborato: AR_07
 PROSPETTI scala 1:50

RESPONSABILE DEL PROCEDIMENTO:
 Ing. MANUELA MANENTI timbro e firma

C.S.E.:
 timbro e firma

Consulenza alla Progettazione:
 Ing. Leonardo Gatti Ing. Eugenio Cimino
 Arch. Andrea Spera Geol. Giuseppe Pagano

DIREZIONE LAVORI:
 Ing. ANTONIO LIGORI timbro e firma

PROSPETTO SUD
scala 1:100

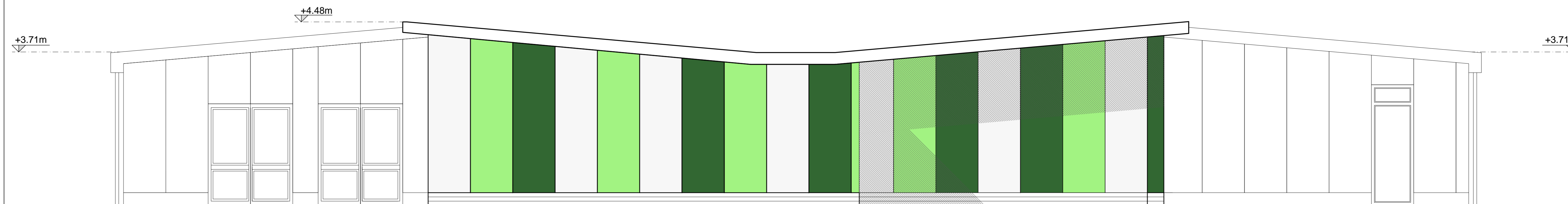

PROSPETTO NORD
scala 1:100



STRALCIO PROSPETTO EST
scala 1:100

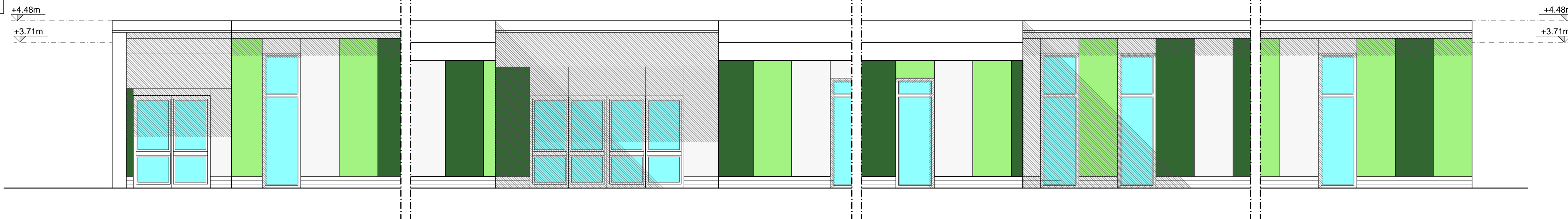

STRALCIO PROSPETTO OVEST
scala 1:100

