

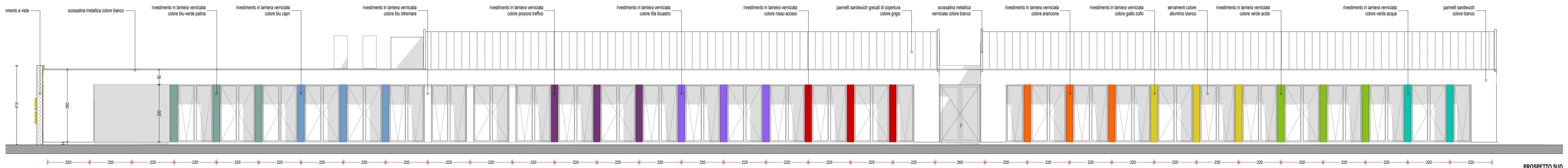

PROSPETTO NORD
SCALA 1:100



PROSPETTO SUD
SCALA 1:100

NOTA:
tutti i serramenti con apertura a vasistas predisposti per l'apertura motorizzata comandata elettricamente



IL COMMISSARIO DELEGATO

Sisma 2012 - E.S.T. Edifici Scolastici Temporanei

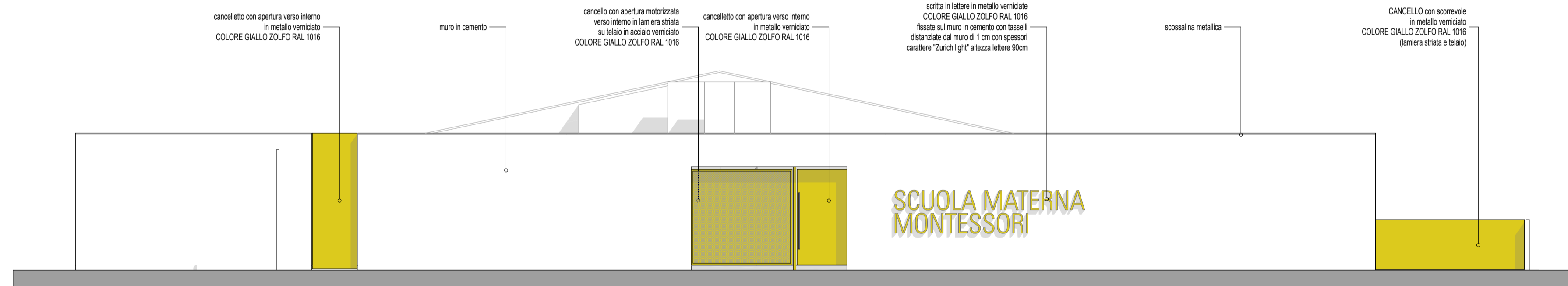

PROSPETTO OVEST
SCALA 1:100

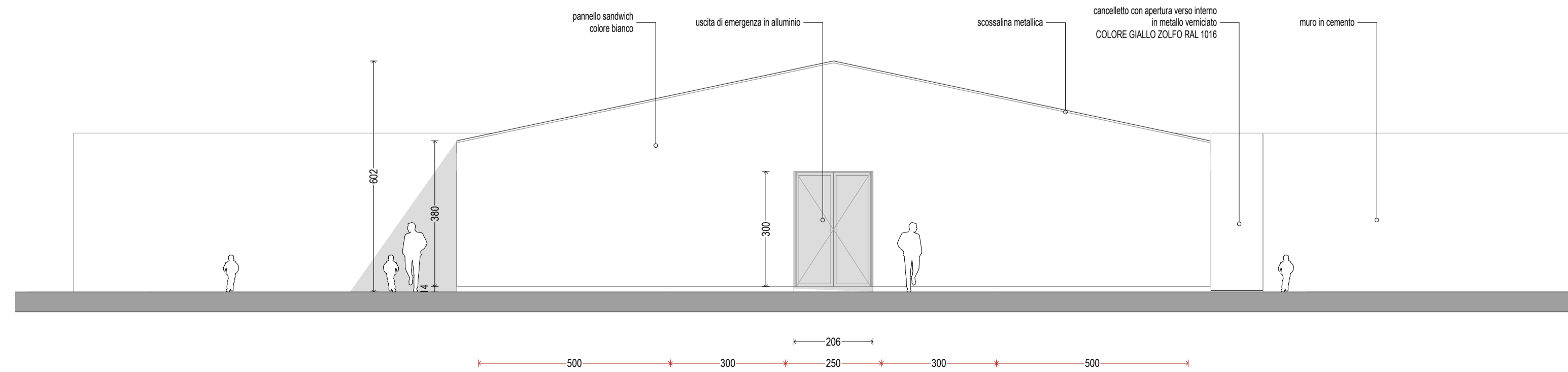

PROSPETTO EST
SCALA 1:100



LOTTO 22

NIDO MONTESSORI

PROGETTO ESECUTIVO

Imprese Esecutrici



STEDA S.p.A. Impresa Generale di Costruzione
Sede: Via Ca' Napp 31 - 36028 - Rovegnato (VI) - Italy
T +39 0424 541199 F +39 0424 548585 @ info@stedaspa.it



Consorzio Stabile COSEAM Italia S.p.A.
Sede: Via Pier Paolo Pasolini 15 - 41123 - Modena - Italy
T +39 059 822773 F +39 059 821124 @ info@coseam.it

Progettazione Esecutiva - Capogruppo

Ing. **Beniamino Didonè**

Sede: Via dei Prati 14 - 36027 - Rosà (VI) - Italy
T +39 0424 590359 @ info@pasolidone.it

Progettazione Esecutiva - Architettonica

Arch. **Paolo Domenico Didonè**

Sede: Via dei Prati 14 - 36027 - Rosà (VI) - Italy
T +39 0424 590359 @ info@pasolidone.it

Arch. **Sergio de Gioia**

Sede: Via Col. Balotomati, 4 - 38129 Padova (PD) - Italy
T +39 049 5632500 @ sergio.degioia@archworldspz.it

Arch. **Fabrizio Michielon**

Sede: Via Barbenga 45 - 30032 Fiesco d'Artico - Italy
T +39 049 7205947 @ fabrizio.michielon@archworkspz.it

Studio Tecnico Ass. **Svegliado**

Sede: via T. Gallo, 6 - 35013 Cittadella (PD) - Italy
T +39 049 5970201 @ info@studiosvegliado.it

Progettazione Esecutiva - Strutturale

Ing. **Beniamino Didonè**

Sede: Via dei Prati 14 - 36027 - Rosà (VI) - Italy
T +39 0424 590359 @ info@pasolidone.it

Ing. **Bruno Gonzato**

Sede: via dei Franceschi 29 - 30061 - Bassano del Grappa (VI) - Italy
T +39 0424 524284 @ info@brunogonzato.it

Progettazione Esecutiva - Implantistica

P.I. **Riccardo Baggio**

Sede: via Mazzini 91/c - 36027 - Rosà (VI) - Italy
T +39 0424 581585 @ info@rimondola.it

Studio **Gasparotto**

Sede: via Cassola, 60 - 36027 - Rosà (VI) - Italy
T +39 0424 031098 @ gsparto@tin.it

Elaborato Tavola

PROSPETTI

A.10

Commissa	Revisione	Data Emissione	Nome File	Redatto da	Approvato da
253 Est - Lotto 22	00	08/08/2012	lotto_22_ES_arch_12_08_08	Arch. Paolo Didonè	Ing. Beniamino Didonè