

PROSPETTO EST
SCALA 1:100

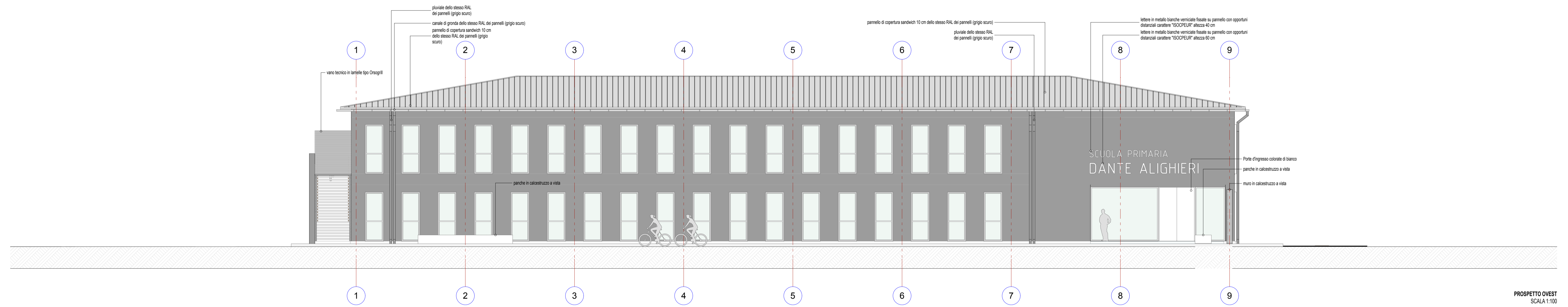

PROSPETTO OVEST
SCALA 1:100

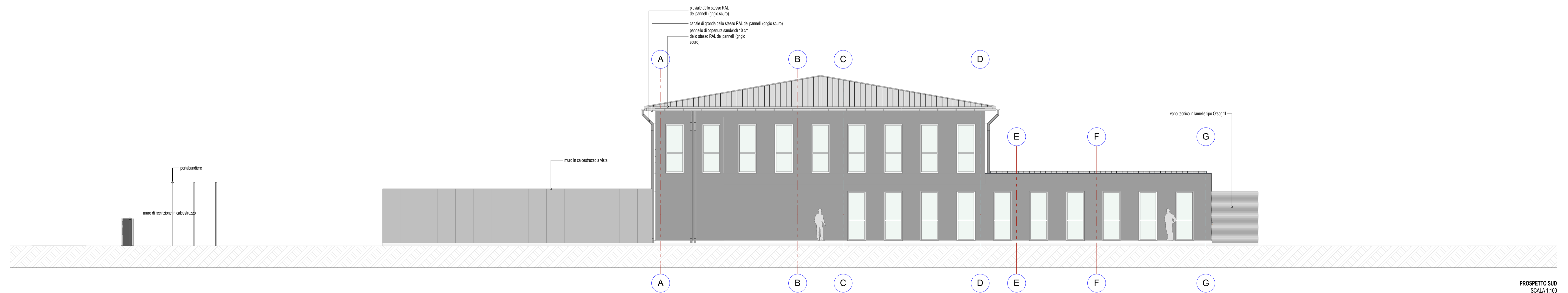

PROSPETTO SUD
SCALA 1:100

Regione Emilia-Romagna
IL COMMISSARIO DELEGATO
Sisma 2012 - E.S.T. Edifici Scolastici Temporanei

LOTTO 17
PRIMARIA DANTE ALIGHIERI
PROGETTO ESECUTIVO

Imprese Esecutrici

STEDA
Steda S.p.A. Impresa Generale di Costruzione
Steda Via C. del 91° 30020 - Ravenna Veneto (VI) - Italy
T +39 0424 541199 F +39 0424 548565 @ info@stedaspa.it

Imprese Esecutrici

Beniamino Didonè - Progettazione Esecutiva - Capogruppo
Steda Via del Prati 14 - 36027 - Roiss (VI) - Italy
T +39 0424 580039 @ info@beniaminodidone.it

Imprese Esecutrici

Paolo Domenico Didonè - Progettazione Esecutiva - Architettonica
Steda Via del Prati 14 - 36027 - Roiss (VI) - Italy
T +39 0424 580039 @ info@beniaminodidone.it

Sergio de Giola - Arch.
Fabrizio Michielon - Arch.
Fabrizio Michielon - Studio Tecnico Ass. Svegliaolo
Steda Via T. Gallo, 6 - 35013 Cistadella (PD) - Italy
T +39 049 9970201 @ info@studiovegliaolo.it

Imprese Esecutrici

Strutturale
Beniamino Didonè - Ing.
Bruno Gonzato - Ing.
Steda Via del Prati 14 - 36027 - Roiss (VI) - Italy
T +39 0424 580039 @ info@beniaminodidone.it

Imprese Esecutrici

Impiantistica
Riccardo Baggio - PI
Gasparotto - Studio
Steda Via Mazzini 51 - 36027 - Roiss (VI) - Italy
T +39 0424 580039 @ info@beniaminodidone.it

Steda Via Cassola, 65 - 36027 - Roiss (VI) - Italy
T +39 0424 580039 @ info@beniaminodidone.it

Tabella
A.08

PROSPETTI

Commissa	Revisione	Data Emissione	Nome File	Redatto da	Approvato da
252 Est - Lotto 17	00	08/08/2012	Esecutivo Lotto 017_01	Arch. Fabrizio Michielon	Ing. Beniamino Didonè

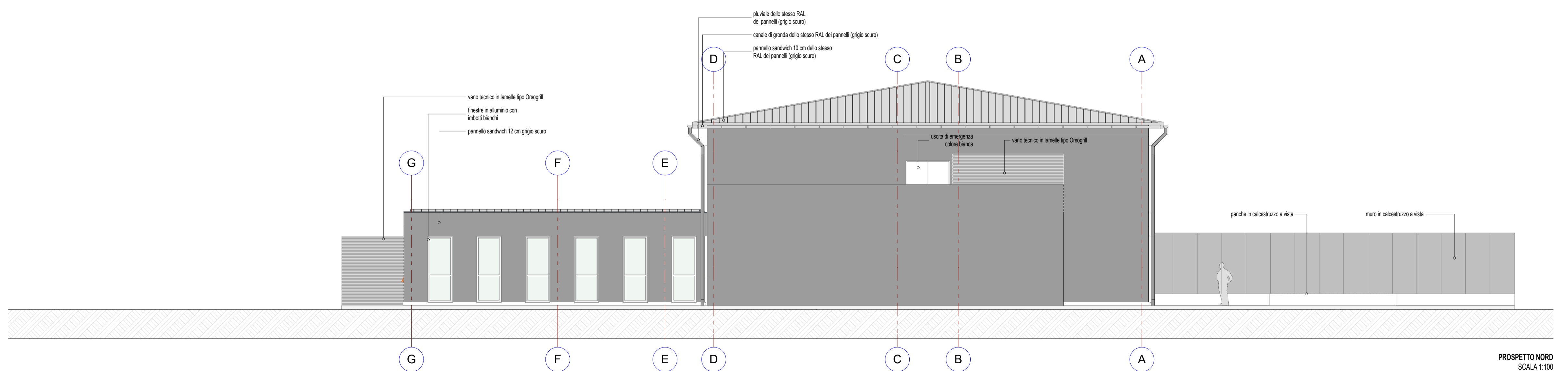

PROSPETTO NORD
SCALA 1:100