

PROSPETTO -A-

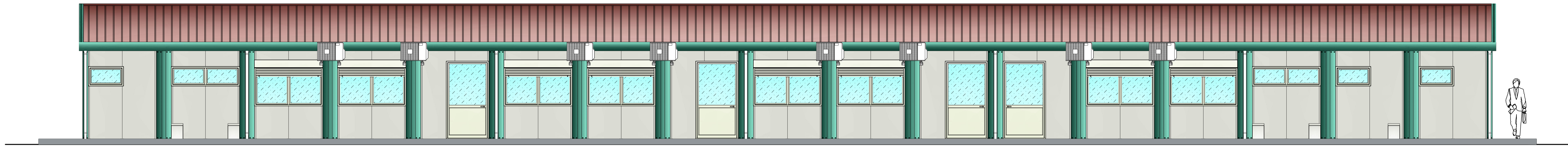

PROSPETTO -B-

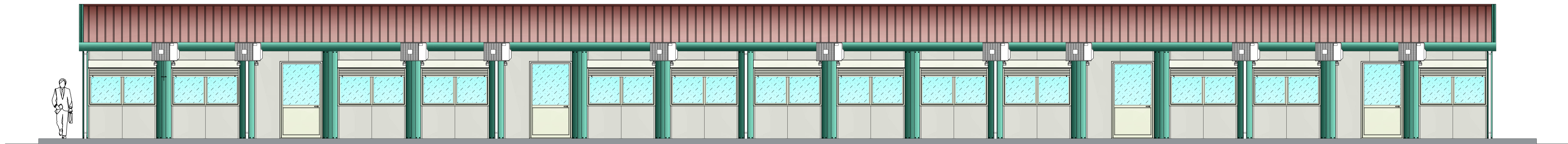

SEZIONE Y-Y

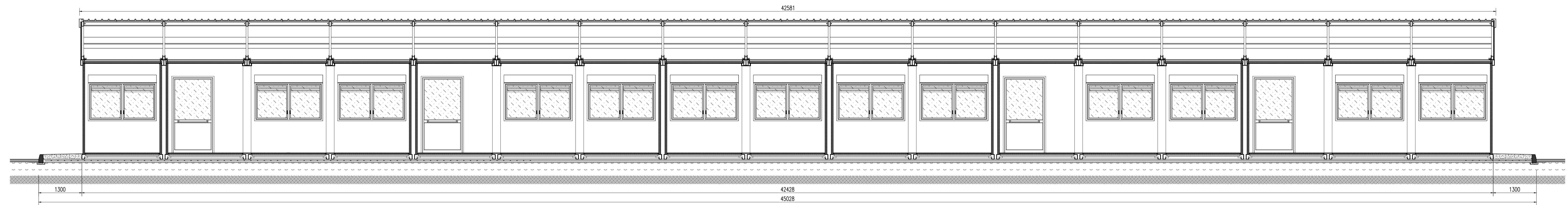

PROSPETTO -C- E -D-



SEZIONE X-X

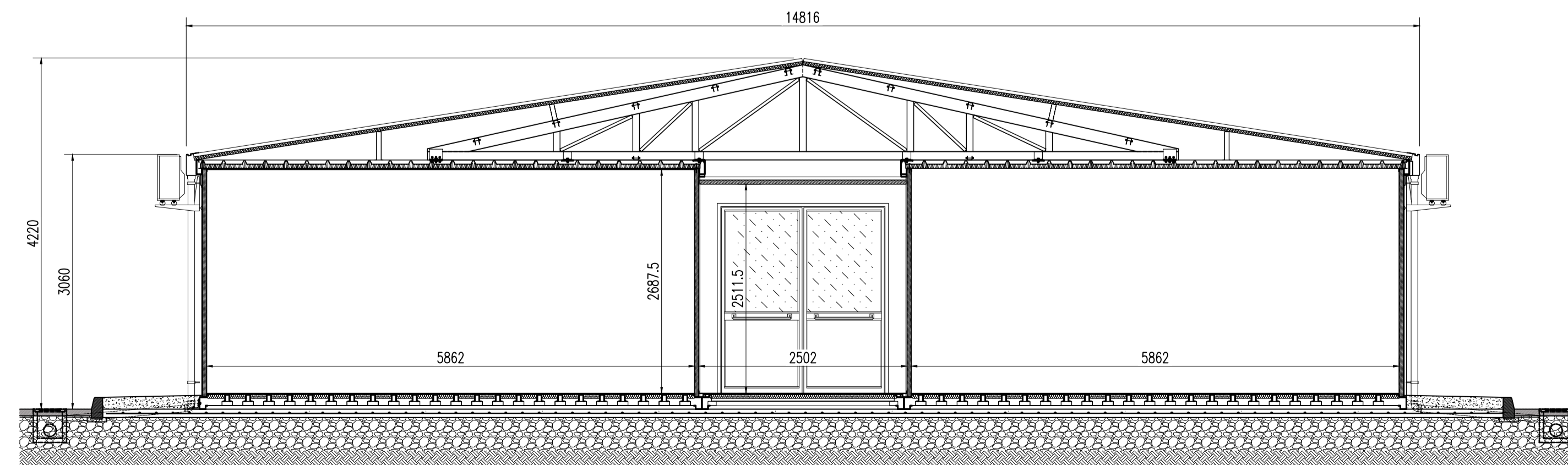

 Regione Emilia-Romagna

Presidente della Giunta Regionale Emilia Romagna  
Commissario Delegato alla Ricostruzione

**LOCAZIONE DI PREFABBRICATI MODULARI SCOLASTICI**

**"NIDO RONDINE + NIDO POLLICINO"**

COSTRUZIONE REALIZZATA CON N.34 CONTAINERI "160" ACCOPPIATI A MEZZO CORRIDOIO  
( n.s. GAS "160" + n.1 GAS "150" )  
Noleggio "NIDO RONDINE + NIDO POLLICINO - Comune Guastalla (RE) - Lotto 29 \ Sup. Cop. Mg. 619,31

 **COSTRUZIONI PREFABBRICATE COMPONENTI**  
**AMES S.p.A.**  
Via Bach, 10 - 84090 Montecorvino Pugliano - Salerno  
Tel. 0828/359111 - Fax 0828/350116

Team:  
Ing. Domenico Benincasa (Responsabile Tecnico)  
Ing. Corrado Accarino  
Ing. Angelo Strianese  
Geom. Luigi Vitale  
L'Amministratore Delegato  
Ing. Enrico Cao  
Ing. Alfonso Ragone  
Ing. Francesco Senape  
Geom. Silvio Melchiorra

**COMUNE DI GUASTALLA (RE)**

**PROGETTO ESECUTIVO - LOTTO 29**

revisione	data	descrizione	redatto	verificato	approvato
01					
02					
03					
04					
05					

descrizione elaborato  
**PROSPETTI E SEZIONI**

scala  
**1:50**

codice elaborato  
**H 0 8 3 T 0 2 A R 0 5**  
COMMESSA ELABORATO NUMERO PROGRESSIVO DATA  
**3 1 0 8 1 2**