

PROSPETTO -A-

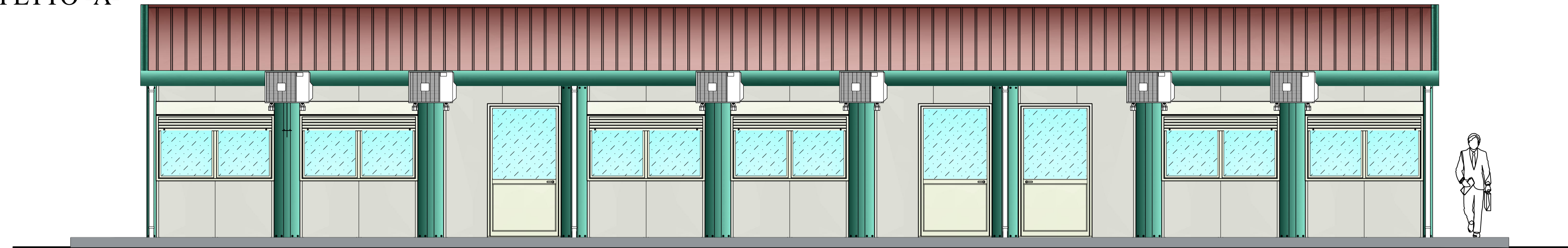

PROSPETTO -B-

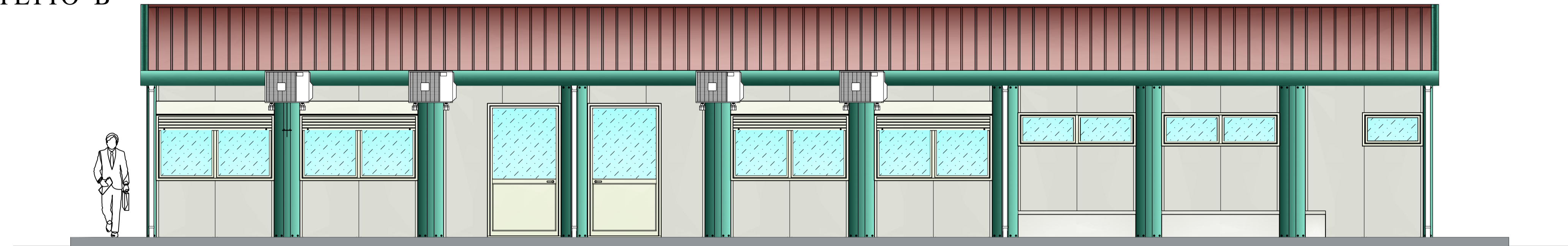

PROSPETTO -C-

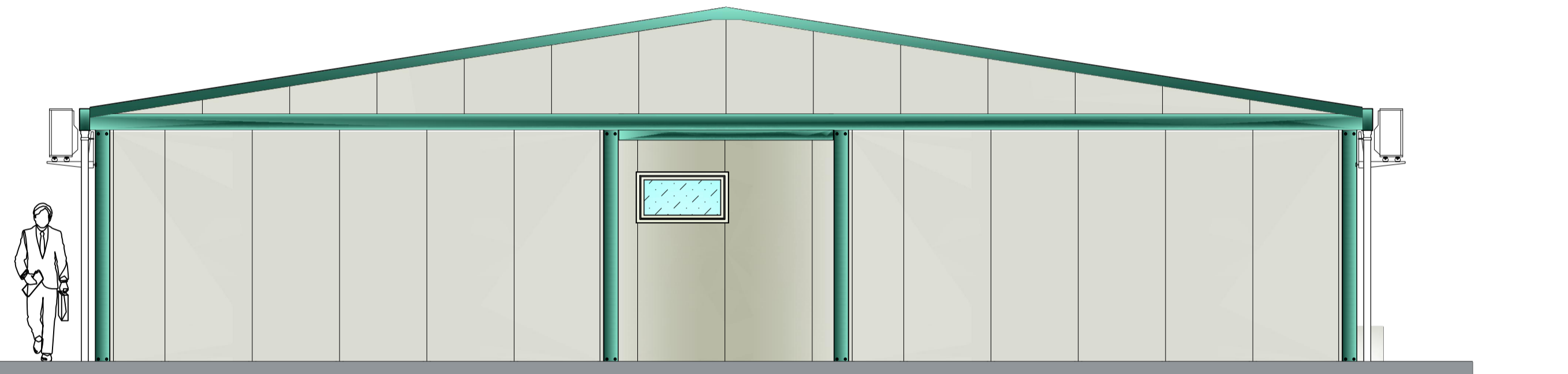

PROSPETTO -D-



SEZIONE Y-Y

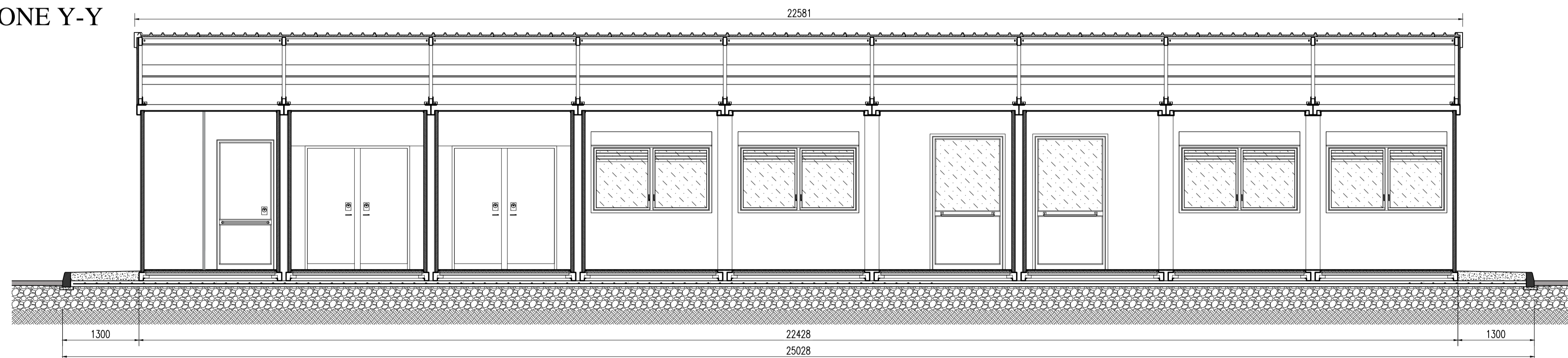

SEZIONE X-X

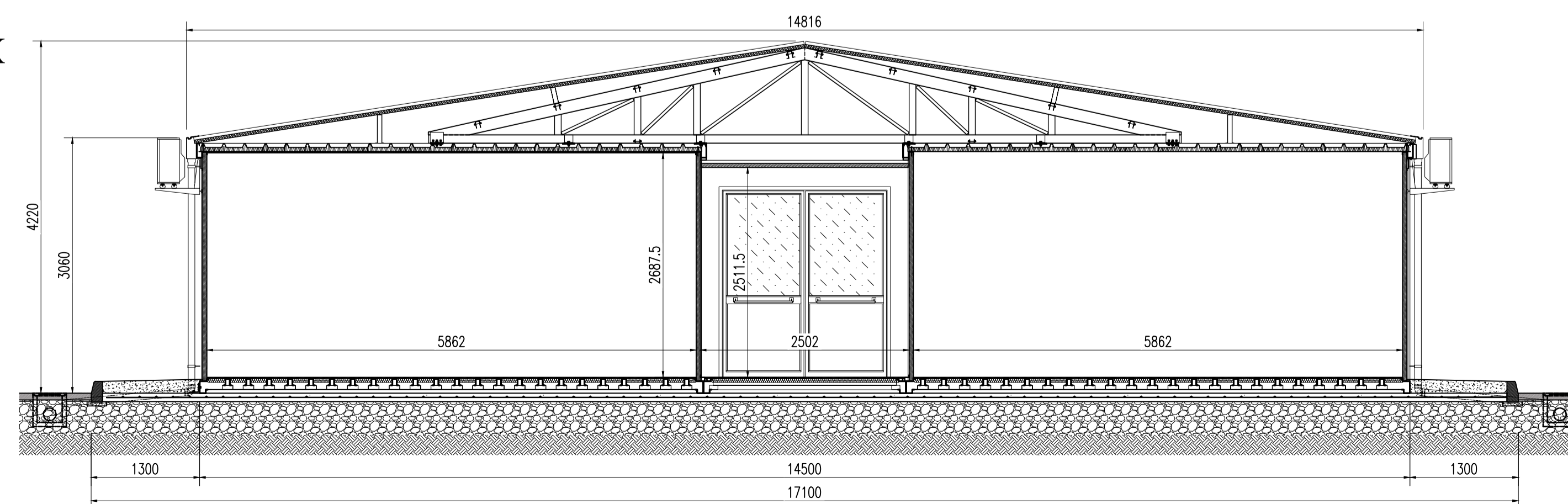

 Regione Emilia-Romagna

Presidente della Giunta Regionale Emilia Romagna
Commissario Delegato alla Ricostruzione

LOCAZIONE DI PREFABBRICATI MODULARI SCOLASTICI

"SCUOLA PRIMARIA"

COSTRUZIONE REALIZZATA CON N.18 CONTAINERS "Y60" ACCOPPIATI A MEZZO CORRIDOIO
(n.3 BAS "Y60" + n.1 BAS "Y30")
Noleggio "SCUOLA PRIMARIA - Comune San Prospero (MO)" - Lotto 23 \ Sup. Cop. Mq. 327,87



**COSTRUZIONI PREFABBRICATE COMPONENTI
AMES S.p.A.**

Via Bach, 10 - 84090 Montecorvino Pugliano - Salerno
Tel. 0828/359111 - Fax 0828/350116

Team:
Ing. Domenico Benincasa (Responsabile Tecnico)
Ing. Corrado Accarino
Ing. Angelo Strianese
Geom. Luigi Vitale

Ing. Alfonso Ragone
Ing. Francesco Senape
Geom. Silvio Melchionda

L'Amministratore Delegato
Ing. Enrico Cao

COMUNE DI SAN PROSPERO (MO)

PROGETTO ESECUTIVO - LOTTO 23

revisione	data	descrizione	redatto	verificato	approvato
01					
02					
03					
04					
05					

descrizione elaborato

PROSPETTI E SEZIONI

scala
1:50

codice elaborato

H 0 8 3 T 0 1 A R 0 5

COMMESSA ELABORATO NUMERO PROGRESSIVO

3 1 0 8 1 2

DATA