

PROSPETTO -A-

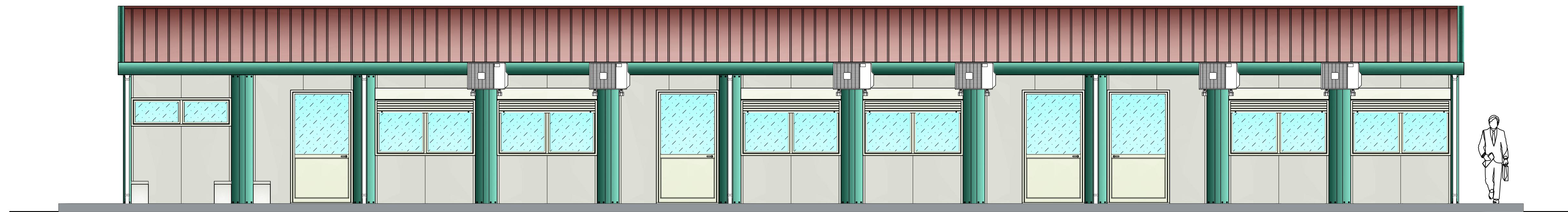

PROSPETTO -B-

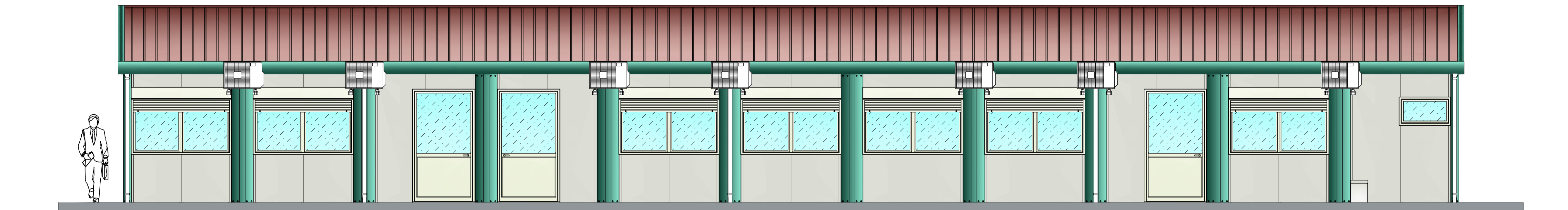

PROSPETTO -C-

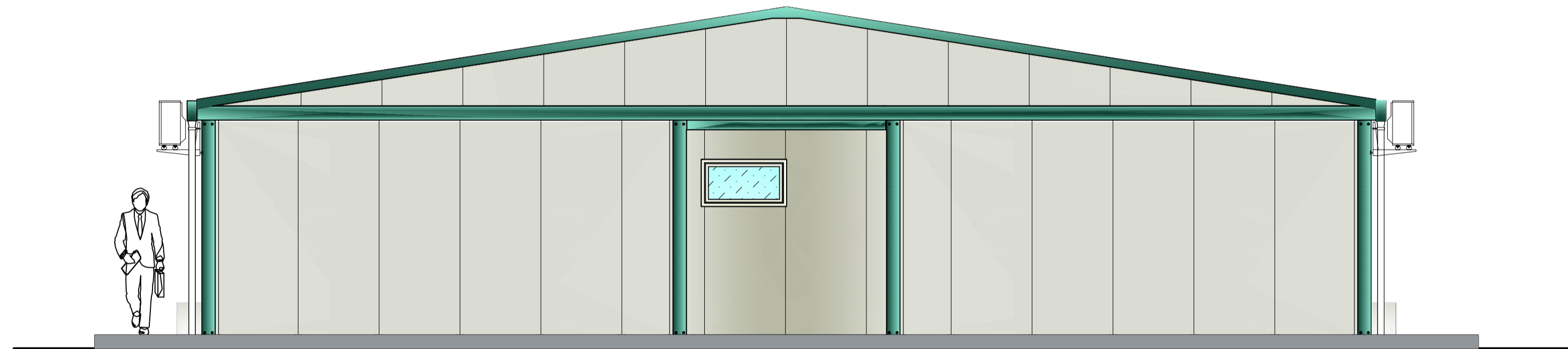

PROSPETTO -D-



SEZIONE Y-Y

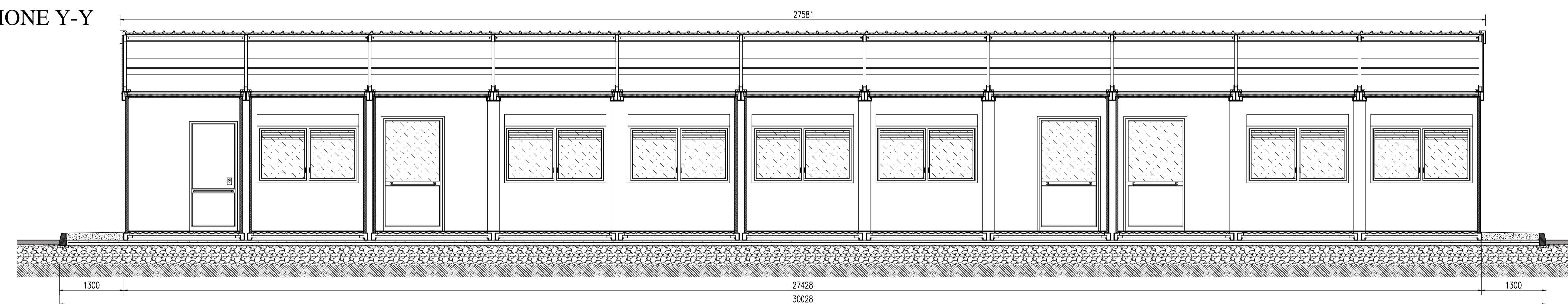

SEZIONE X-X

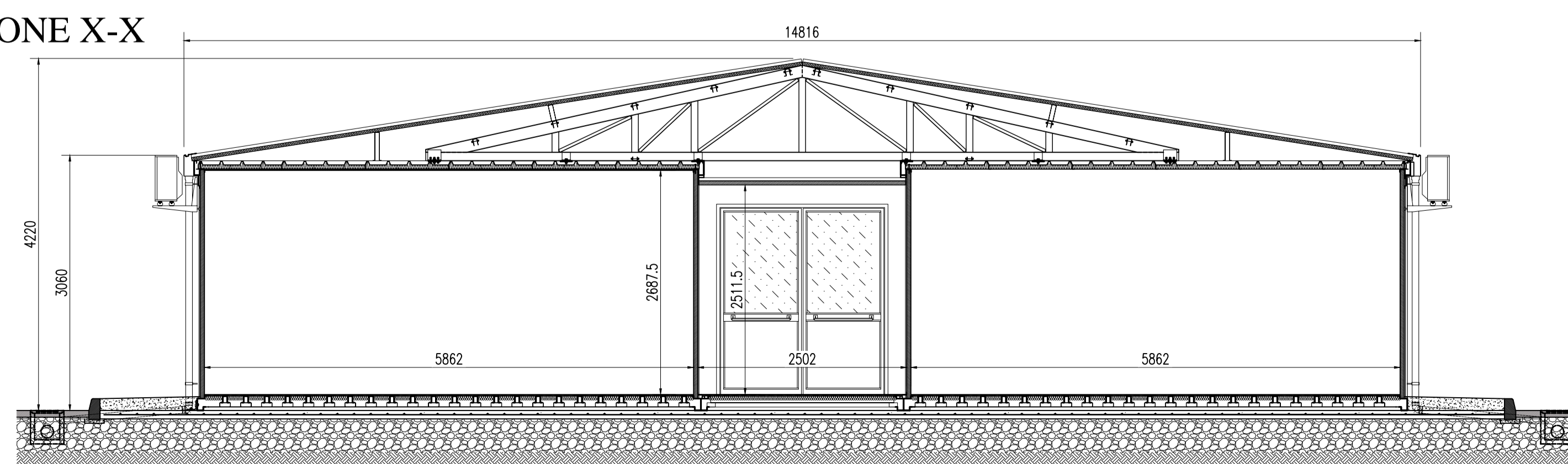

 Regione Emilia-Romagna

Presidente della Giunta Regionale Emilia Romagna  
Commissario Delegato alla Ricostruzione

**LOCAZIONE DI PREFABBRICATI MODULARI SCOLASTICI  
"SCUOLA INFANZIA S. VINCENZO DE PAOLI"**

COSTRUZIONE REALIZZATA CON N.22 CONTAINERS "Y60" ACCOPPIATI A MEZZO CORRIDOIO  
( n.4 BAS. "Y60" + n.1 BAS. "Y20" )  
Noleggio "SCUOLA INFANZIA S. VINCENZO DE PAOLI - Comune Cavezzo (MO) - Lotto 17 \ Sup. Cop. Mq. 400,73



**COSTRUZIONI PREFABBRICATE COMPONENTI  
AMES S.p.A.**

Via Bach, 10 - 84090 Montecorvino Pugliano - Salerno  
Tel. 0828/359111 - Fax 0828/350116

Team:  
Ing. Domenico Benincasa (Responsabile Tecnico)  
Ing. Corrado Accarino  
Ing. Angelo Strianese  
Geom. Luigi Vitale

Ing. Alfonso Ragone  
Ing. Francesco Senape  
Geom. Silvio Melchionda

L'Amministratore Delegato  
Ing. Enrico Cao

**COMUNE DI CAVEZZO (MO)**

**PROGETTO ESECUTIVO - LOTTO 17**

revisione	data	descrizione	redatto	verificato	approvato
01					
02					
03					
04					
05					

descrizione elaborato

**PROSPETTI E SEZIONI**

scala  
**1:50**

codice elaborato

**H 0 8 3 T 0 4 A R 0 5**

COMMESSA ELABORATO NUMERO PROGRESSIVO

**3 1 0 8 1 2**

DATA