

PROSPETTI
SCALA 1:100

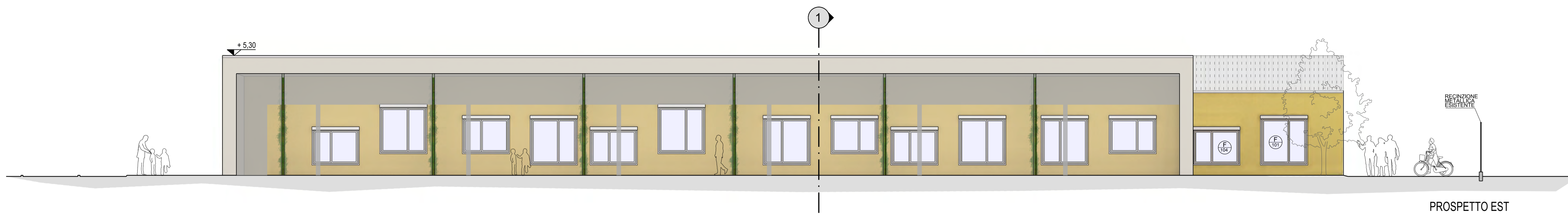

PROSPETTO EST

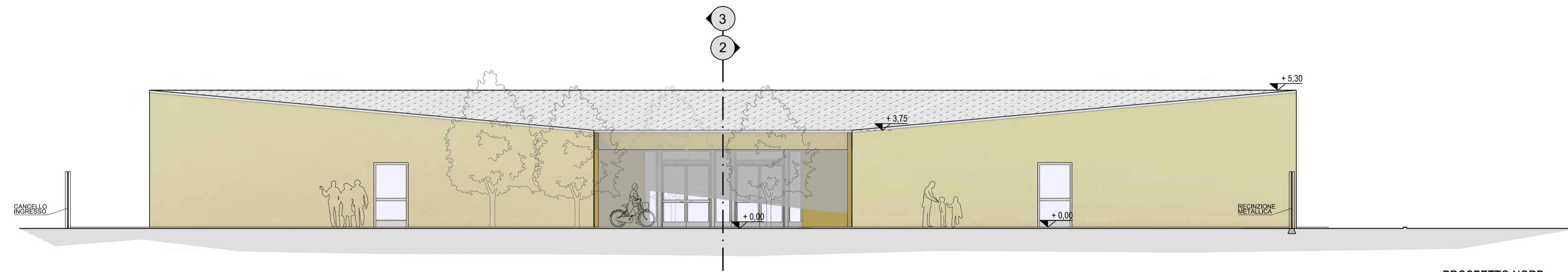

PROSPETTO NORD

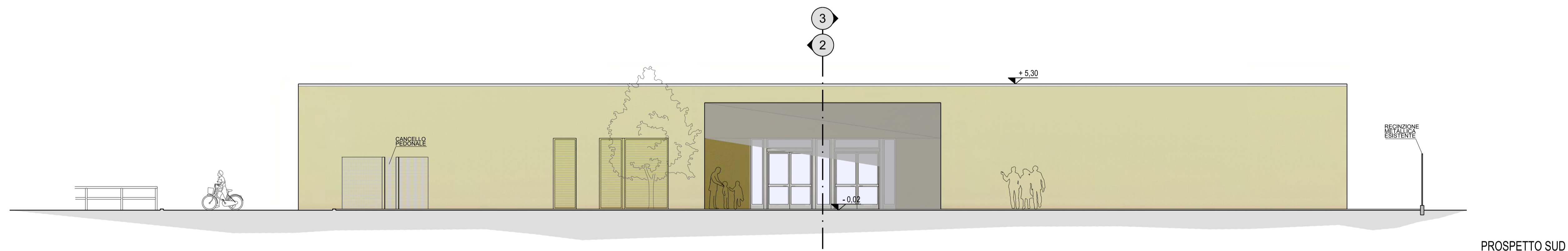

PROSPETTO SUD

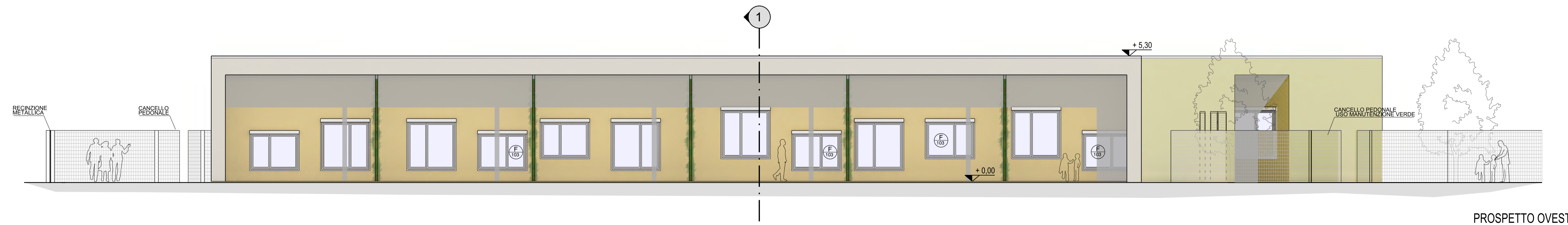

PROSPETTO OVEST

SCHEMA DI RIFERIMENTO

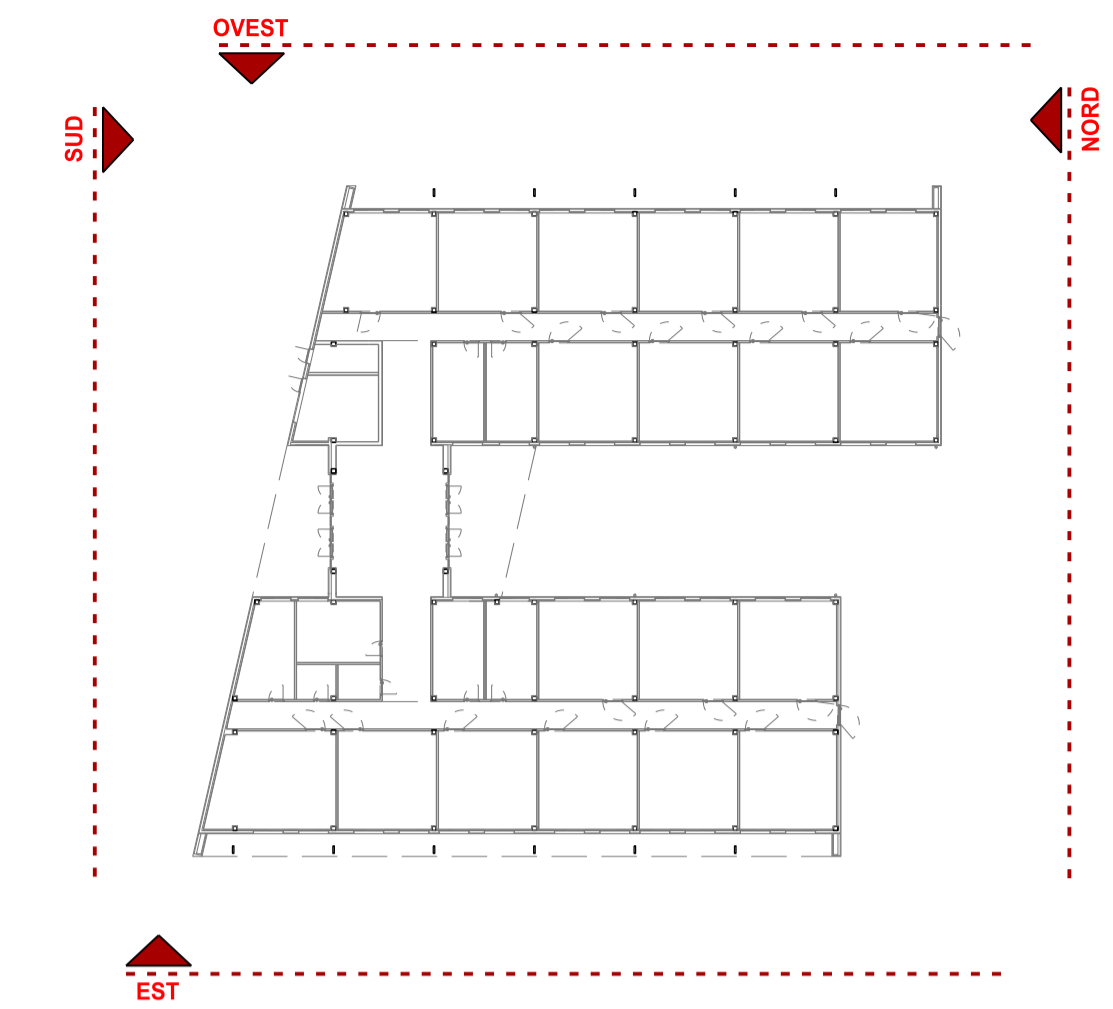

IMPRESE CONCORRENTI
pre metal
edilizia industrializzata
Via Forcella, 70 - 40068 ROVERETO (TN)

MANDATARIO:
PIACENTINI COSTRUZIONI
Via Marconi, 6-8B - 41046 PALAGIANO (MO)

MANDANTE:
Elettrotek
Viale San Giacomo, 18 - 41013 CASTELFRANCO EMILIA (MO)

SUBAPPALTATRICE:
GRUPPO DI PROGETTAZIONE
COORDINAMENTO GENERALE:
Arch. Brunella Avi
Via Carpi, 11 - 36067 A.S. (TN)

PROGETTAZIONE STRUTTURALE:
PREMETAL Spa - Ing. Marco Ferrari
STUDIO ARTECNO - Ing. Andrea Eccher
Via Piave, 34 - 36068 ROVERETO (TN)

COORDINAMENTO IMPIANTI TECNOLOGICI:
Per.Ind. Davide Malferrari
IMPIANTI MECCANICI:
Per.Ind. Giordano Pittureri
IMPIANTI ELETTRICI, SPECIALI E FOTOVOLTAICO:
Per.Ind. Davide Malferrari
Per.Ind. Vanni Casari
Viale San Giacomo, 18 - 41013 CASTELFRANCO EMILIA (MO)

PROGETTAZIONE ACUSTICA E COORDINAMENTO SICUREZZA:
Ing. Piero Mattioli
Viale Piave, 34 - 36073 PREGAZZO (TN)

PROGETTAZIONE ARCHITETTONICA:
Arch. Brunella Avi
Ing. Fabio Pasini
Arch. Carlotta Cocco

ORDINE DEGLI ARCHITETTI DELLA PROV. DI TRENTO
dott. arch. BRUNELLA AVI
ISCRIZIONE ALBO N° 569

Regione Emilia-Romagna

COMMISSARIO DELEGATO
EMERGENZA SISMA REGIONE EMILIA-ROMAGNA/
AL SERVIZIO DEL "COMANDO REGIONALE"

SISMA 2012
EDIFICI SCOLASTICI TEMPORANEI



PROGETTO ESECUTIVO

LOTTO n.07
COMUNE DI FABBRICO
Provincia di Reggio Emilia

SCUOLA PRIMARIA "BUONARROTI"
Via De Amicis

F ELABORATI GRAFICI

F.1 Progetto architettonico

F.1.4
PROSPETTI
ARCHITETTONICI