Regione Emilia-Romagna

AS BUILT

COMUNE DI CONCORDIA
Provincia di Modena

LOTTO N° 28

SCUOLA PRIMARIA "GASPARINI" E SCUOLA SECONDARIA I GRADO "ZANONI"

Impresa Esecutrice: ATI
Capogruppo Mandataria:
CMC - Cooperativa muratori cementisti Ravenna
Via Trieste 76 48122 Ravenna
Tel. +39 0544 508511
Fax +39 0544 508504
cmc@cmcitalia.com
timbro e firma

Mandanti:
ESCRIS.ES S.r.l.
Piazza Farnese, 44
00186 - Roma (RM)
Tel. 0039 06 68809000 Fax 06/68.92.907
Mail: postmaster@escrit2.com
timbro e firma

AIRCO
AIR.CO. LAVORO S.r.l.
Via Ca' Bianca, 19 - Bologna
Tel. 0039/051 Fax. 0039/051027
Mail: aircolavoro@aircolavoro.com
timbro e firma

Progettazione Interna:
CMC - Cooperativa muratori cementisti Ravenna
Via Trieste 76 48122 Ravenna
Tel. +39 0544 508511
Fax +39 0544 508504
cmc@cmcitalia.com

Progettista e responsabile delle varie specializzazioni nonché coordinatore complessivamente e integrazione tra le varie prestazioni specialistiche:
Ing. Gian Luca Menchini
timbro e firma

Elaborato: AR_04
PIANTA PIANO TERRA — scala 1:100
PROSPETTI — scala 1:100
PIANTA DISTRIBUTIVO-FUNZIONALE — scala 1:200

RESPONSABILE DEL PROCEDIMENTO:
Ing. MANUELA MANENTI
timbro e firma

C.S.E.:
timbro e firma

Consulenza alla Progettazione:
Ing. Leonardo Gatti — Ing. Eugenio Cimino
Arch. Andrea Spera — Geol. Giuseppe Pagano

DIREZIONE LAVORI:
Ing. ANTONIO LIGORI
timbro e firma

LEGENDA

PRIMARIA "GASPARINI"

- AULE
- REFETTORIO SPORZIONAMENTO
- LABORATORIO/MULTIMEDIALE
- AULE ATTIVITA' SPECIALI
- AULA PROFESSORI
- UFFICI
- BIBLIOTECA
- DORMITORIO
- DISIMPEGNO
- MAGAZZINI
- SERVIZI IGIENICI

SECONDARIA I° GRADO "ZANONI"

- AULE
- AULE ATTIVITA' SPECIALI
- AULA PROFESSORI
- UFFICI
- DISIMPEGNO
- SERVIZI IGIENICI

PIANTA DISTRIBUTIVO-FUNZIONALE
scala 1:200

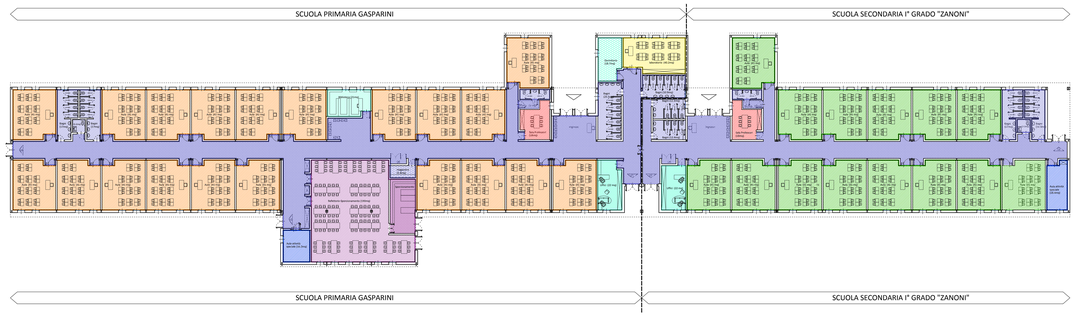

PROSPETTO NORD
scala 1:100

SCUOLA PRIMARIA GASPARINI

PROSPETTO SUD
scala 1:100

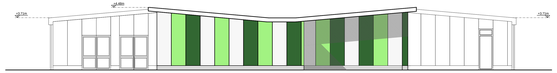

SCUOLA SECONDARIA I GRADO "ZANONI"

PIANTA PIANO TERRA
scala 1:100

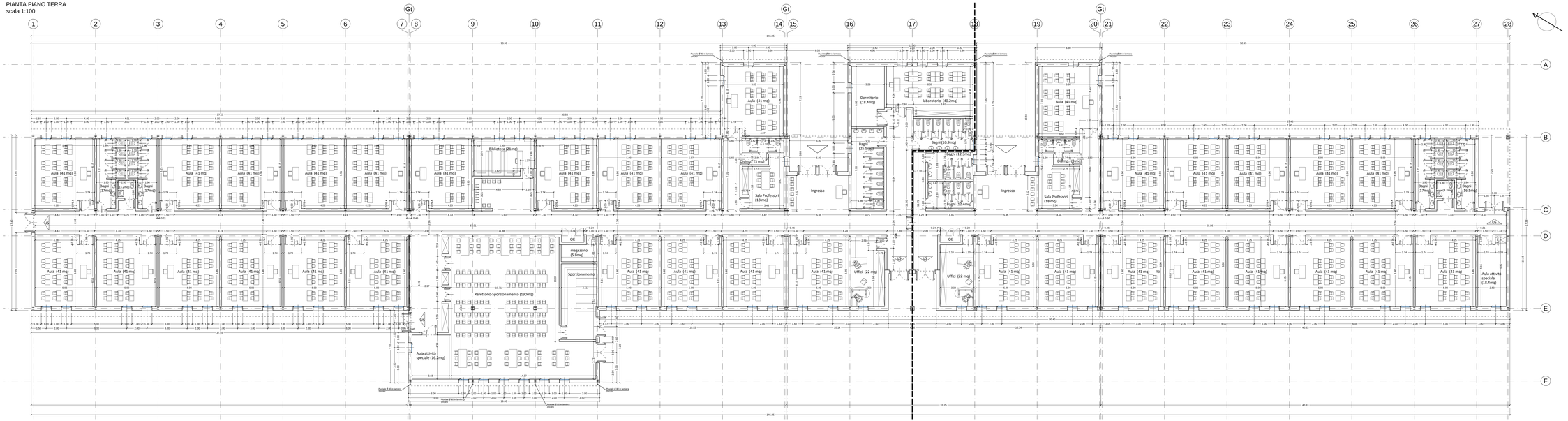

PROSPETTO OVEST
scala 1:100

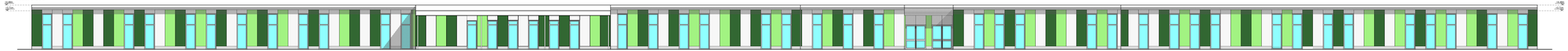
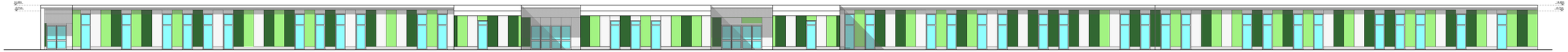
PROSPETTO EST
scala 1:100