

PROSPETTO NORD

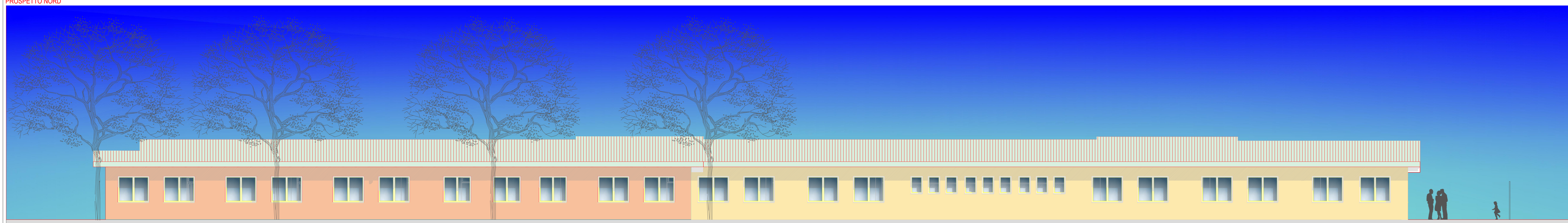

PROSPETTO SUD

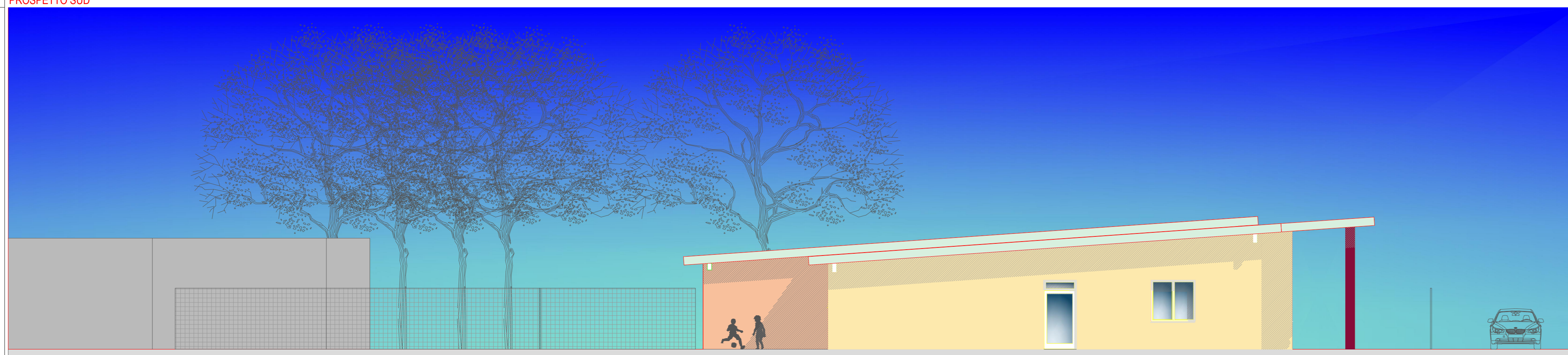

PROSPETTO EST



PROSPETTO OVEST

AMMINISTRAZIONE APPALTANTE  Regione Emilia-Romagna Presidente della REGIONE EMILIA-ROMAGNA Commissario Delegato D.L. n° 74/2012		PROGETTAZIONE STUDIO DI INGEGNERIA Ing. Paolo Guidetti - Ing. Lorenzo Serri Via Casodoli, 14 - 42124 Reggio Emilia Tel.: 0522439734 fax: 0522580006	
AMMINISTRAZIONE AGGIUDICATRICE Comitato Ricostruzione Sisma Emilia-Romagna		PROGETTISTA ARCHITETTONICO STRUTTURALE E RESPONSABILE DELL'INTEGRAZIONE PER LE VARE PRESTAZIONI SPECIALISTICHE Ing. Paolo Guidetti Ord. degl'ing. di Reggio Emilia n. 924	
IMPRESA  coopsette Soc. Coop. Via San Biagio, 75 42024 Castelnuovo Sotto (RE)		PROGETTAZIONE SUPPLEMENTARE ENERGETICA E SICUREZZA Ing. Lorenzo Serri Ordine degli ing. di Reggio Emilia n. 929	
APPALTO PROCEDURA APERTA PER LA PROGETTAZIONE E I LAVORI DI REALIZZAZIONE DI EDIFICI SCOLASTICI TEMPORANEI (EST) Lotto n°6, CIG n° 44023473AB			
PROGETTO COMUNE DI REGGIOLO Provincia di Reggio Emilia SCUOLA SECONDARIA 1°GRADO G.CARDUCCI - LOTTO n° 6 PROGETTO ESECUTIVO			
ELABORATO PROSPETTI DI PROGETTO			
DATA EMISSIONE 10/08/2012			
A 10/08/12 DATA DISCUSSIONE	EMISSIONE Felici S.	GUIDETTI P. REDATTO CONTROLLATO	SCALA 1:100 TAVOLA A4
FILE <small>C:\Users\mstg2\Desktop\Reggio\Progetti\esecutivo\comune\Reggio\1008-2012\lcv_A4 - Prospetti di progetto.dwg</small>			
<small>A TERMINI DI LEGGE CI RISERVIAMO LA PROPRIETA' DI QUESTO ELABORATO CON DIVIETO DI RIPRODURLO E DI RENDERSILO NOTO A TERZI SENZA LA NOSTRA AUTORIZZAZIONE SCRITTA</small>			